



โดโซ่ ทราเวล จำกัด

บริษัท โดโซ่ทราเวล จำกัด DOSO TRAVEL CO.,LTD.

75/179 ซอยวัดเวฬุวนาราม 18 แขวงดอนเมือง เขตดอนเมือง กรุงเทพมหานคร 10210

☎ 02-161-0541 ☎ 065-724-6988

f Dosotravel ✉ dosotravelthailand@gmail.com 🌐 www.dosotravel.com



@Dosotravel



คัซการ์ ทักเคอร์กัน

- ชมความงดงาม 3 ทะเลสาบตั้งบนเส้นทางหลวงคาราโครัม
- ทะเลสาบไปซา อัญมณีแห่งซินเจียงใต้
- ทะเลสาบคาลาคู่เล่อ ทะเลสาบที่เปลี่ยนสีได้
- ทะเลสาบสีน้ำเงิน ปานตี้เออร์
- คัซการ์ โอเอซิสแห่งซินเจียง
- เมืองโบราณคัซการ์อายุ 2000 ปี
- ทักเคอร์กัน 1 ใน 4เมืองหินของโลก
- ชมถนนโบราณพันหลง
- แกรนด์แคนยอนอาตุซื่อ
- เช็กอินชอยสายรุ้ง ถนนภาพเขียนสีน้ำมัน

อาหารพิเศษ

อาหารประจำถิ่น



👍เที่ยวเพลิน
ไม่เข้า
ร้าน Shop

✓ พักโรงแรม 4-5 ดาว

✓ อาหารครบทุกมื้อ

✓ รวมทิปไกด์และพนักงานขับรถ

✓ รวมบัตรเข้าชมตลอดทริป

Bandir Blue Lake

ปาร์ค บลูลาคุน ทะเลสาบสีฟ้าเทอรัควอยซ์

กำหนดการเดินทาง

วันเดินทาง พฤษภาคม - กันยายน 2569	ราคา (บาท) พักห้องละ 2-3 ท่าน	ราคา (บาท) เด็กอายุตั้งแต่ 2 ปี ไม่เกิน 12 ปี (มีเตียง)	พักเดี่ยว เพิ่ม
15-20 พฤษภาคม	53,999	53,999	5,500
31 พฤษภาคม - 5 มิถุนายน	53,999	53,999	5,500
19-24 มิถุนายน	54,999	54,999	6,000
17-22 กรกฎาคม	56,999	56,999	7,500
11-16 กันยายน	56,999	56,999	7,500

*** ราคารวมทึบแล้วและ ไม่เข้าร้านช้อปปิ้ง ***

ตารางบิน

BKK → CAN		
ไฟล์ทบิน	เวลาออก	เวลาถึง
CZ362	08:20	12:20

CAN → KHG		
ไฟล์ทบิน	เวลาออก	เวลาถึง
CZ6836	15:10	21:45

KHG → CAN		
ไฟล์ทบิน	เวลาออก	เวลาถึง
CZ6835	08:00	13:50

CAN → BKK		
ไฟล์ทบิน	เวลาออก	เวลาถึง
CZ361	20:05	22:00

RainBow Alley

สีสันระยิบระยับ ต่ําข่าซอยสายรุ้ง

รายการท่องเที่ยว

วัน	รายการทัวร์	อาหาร			โรงแรม
		เช้า	เที่ยง	เย็น	
1	สนามบินสุวรรณภูมิ - สนามบินทวาย โจวไป๋หยุน - สนามบินคังการ์	✈		✈	HOME 2 SUIT BY HILTON HOTEL 4 ดาว หรือเทียบเท่า
2	คังการ์ - พิธีเปิดเมืองเก่า (รวมรถแบตเตอรี่) - มัสยิดอิดคาห์ - ถนนภาพเขียนสีน้ำมัน - ต่ําข่าซอยสายรุ้ง	✓	✓	✓	HOME 2 SUIT BY HILTON HOTEL 4 ดาว หรือเทียบเท่า
3	คังการ์ - ทะเลสาบไป๋ซาหุ - ทะเลสาบ คาลาคู่เล่อ - ผ่านชมภูเขา MUZTAGH PEAEK - เมืองโบราณซือโถเจ็ง - ทัชเคอร์กัน	✓	✓	✓	DONG XUN HOTEL 4 ดาว หรือเทียบเท่า
4	ทัชเคอร์กัน - ถนนโบราณผานหลง - ทะเลสาบบันตี้ร์ บลูลาจูน - คังการ์	✓	✓	✓	HOME 2 SUIT BY HILTON HOTEL 4 ดาว หรือเทียบเท่า
5	แกรนด์แคนยอนอาถูซือ - สุสานสนม หอมเขียนเฟย - ถนนคนเดินคังการ์	✓	✓	✓	HOME 2 SUIT BY HILTON HOTEL 4 ดาว หรือเทียบเท่า
6	คังการ์ - สนามบินทวายโจวไป๋หยุน - สนามบินสุวรรณภูมิ	✓	✈	✈	

รายการทัวร์ข้างต้นอาจมีการสลับปรับเปลี่ยนเพื่อความเหมาะสม

วันที่หนึ่ง สนามบินสุวรรณภูมิ - สนามบินกวางโจวไปหยุน - สนามบินคัชการ์

- 05.20 น. พร้อมกันที่สนามบินสุวรรณภูมิ อาคารผู้โดยสารขาออก ชั้น 4 เคาน์เตอร์สายการบิน**ไชน่าเซ้าท์เทิร์นแอร์ไลน์ (CZ)** เจ้าหน้าที่ของบริษัทฯ คอยอำนวยความสะดวกด้านสัมภาระและเอกสารการเดินทางแก่ท่าน
- 08.20 น. ออกเดินทางสู่สนามบินกวางเจาโดยเที่ยวบินที่ **CZ 362** บริการอาหารและเครื่องดื่ม
- 12.20 น. เดินทางถึงสนามบินนานาชาติกวางโจวไปหยุน แวะพักรอเปลี่ยนเครื่อง (เวลาท้องถิ่นเร็วกว่าประเทศไทย 1 ชั่วโมง)
- 15.10 น. ออกเดินทางสู่ **สนามบินคัชการ์** โดยเที่ยวบินที่ **CZ6836** บริการอาหารและเครื่องดื่ม
- 21.45 น. เดินทางถึง**สนามบินนานาชาติ คัชการ์** หรือ คัชการ์ คาสือ (KASHGAR KASHI) เป็นเมืองโอเอซิสในเขตปกครองตนเองซินเจียงอุยกูร์ ตั้งอยู่ทางทิศตะวันตกของทะเลทรายทาคลามากัน (TAKLAMAKAN DESERT) และอยู่ในเทือกเขาเทียนชาน มีพรมแดนติดกับประเทศอัฟกานิสถาน คีร์กีซสถาน ปากีสถาน และทาจิกิสถาน มีประชากรกว่า 600,000 คน ตั้งอยู่สูงกว่าระดับน้ำทะเล 1,290 เมตร คัชการ์เป็นเมืองใหญ่ เป็นเมืองที่มีความสำคัญมากในอดีต เพราะเป็นเส้นทางการค้าโบราณที่เรียกว่าเส้นทางสายไหม ปัจจุบันคัชการ์เป็นตลาดการค้าและขนส่ง เป็นเมืองที่เป็นจุดเชื่อมระหว่างเส้นทางเหนือและทางใต้ของจีน พลเมืองเป็นชาวอุยกูร์ ร้อยละ 90 นับถือศาสนาอิสลาม ชาวเมืองที่นี่มีหน้าตาแตกต่างไปจากคนจีน หน้าตาเหมือนชาวเติร์ก เพราะว่ามีเชื้อสายมาจากทางเอเชียกลาง....หลังรับสัมภาระแล้ว นำท่านเดินทางเข้าที่พัก
- ที่พัก **HOME 2 SUIT BY HILTON HOTEL** ระดับ 4 ดาว หรือเทียบเท่า



วันที่สอง คัชการ์ - พิธีเปิดเมืองเก่า(รวมรถแบตเตอร์) - มัสยิดอิดคาห์ - ถนนภาพเขียนสีน้ำมัน - ต้าซ่าฮอยสายรุ้ง 101 (B/L/D)

- เช้า 101 บริการอาหารเช้า ณ ห้องอาหารของโรงแรม
- นำท่านเยี่ยมชม **พิธีเปิดเมืองเก่าคัชการ์** ชมระบำพื้นเมืองของชาวคัชการ์ ...จากนั้นนำท่านชม **เมืองโบราณคัชการ์ หรือเมืองโบราณคาสือ** เดิมมีชื่อว่า ซูเล มีประวัติความเป็นมายาวนานกว่า 2,000 ปี ครอบคลุมพื้นที่ 4.25 ตร.กม. มีผู้อยู่อาศัยประมาณ 126,800 คน บ้านเรือน

และร้านค้าในท้องถิ่นตั้งเรียงรายตามถนนที่ตัดกัน เป็นกลุ่มอาคารคล้ายเขาวงกตเพียงแห่งเดียวที่มีลักษณะเฉพาะในวัฒนธรรมอิสลามในประเทศจีน อาคารส่วนใหญ่ในเมืองเก่าได้รับการปรับปรุง แต่ยังคงคุณลักษณะในท้องถิ่นไว้ ผนังสีสันสดใส ชู่มโค้งมน ประตูและหน้าต่างที่ออกแบบอย่างสวยงามเป็นฉากหลังสำหรับการถ่ายภาพที่สวยงาม

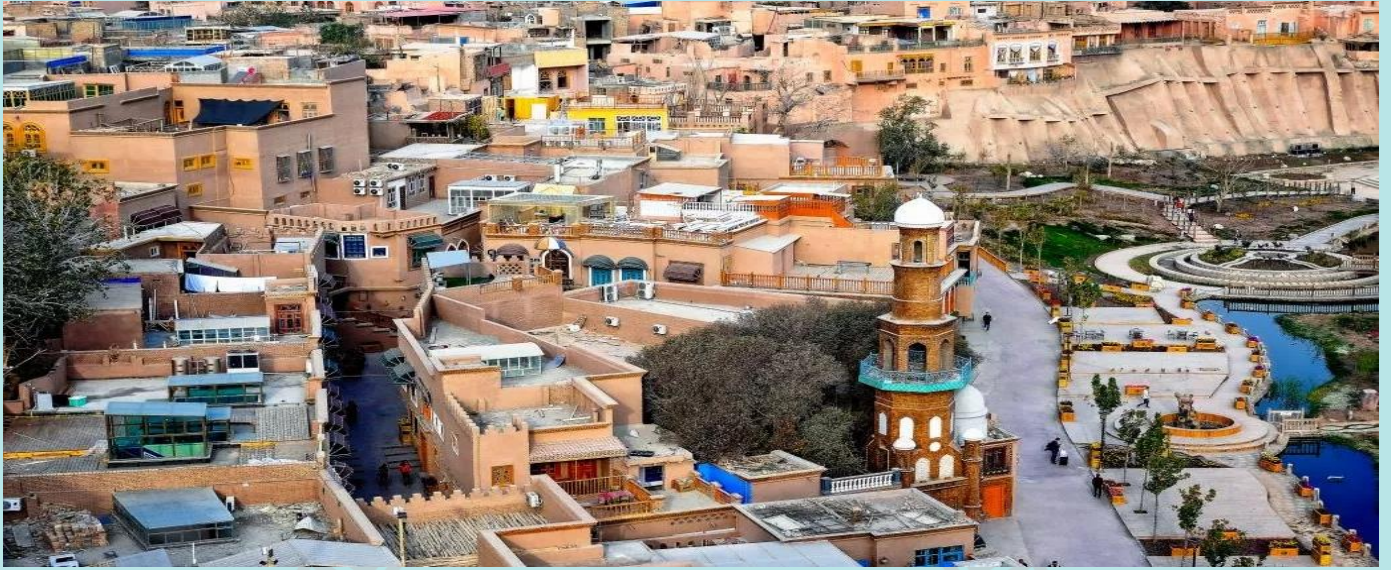

นำท่านเยี่ยมชม **มัสยิดอิตคาค์ หรือมัสยิด** ตั้งอยู่ใจกลางเมืองคัชการ์ เป็นมัสยิดที่มีขนาดใหญ่ที่สุดในประเทศจีน **อิตคาค์** เป็นภาษาพาราซีห์ หมายถึง สถานที่แห่งเทศกาล มีพื้นที่ประมาณ 16,800 ตารางเมตร สร้างขึ้นในปี ค.ศ. 1442 แรกเริ่มสร้างขึ้นเพื่อเชนสรวงดวงวิญญาณของบรรพบุรุษ ในยุคต่อมาได้มีการก่อสร้างขยายใหญ่ขึ้น เพื่อใช้มัสยิดสำหรับประกอบพิธีกรรมของชาวคัชการ์ ตัวอาคารสร้างด้วยอิฐสีเหลือง ประตูทางเข้ามีความสูง 12 เมตร สองข้างมีหอละหมาดสูง 18 เมตร ประดับด้วยกระเบื้องโมเสกหลากสีสัน เป็นลวดลายเรขาคณิตอย่างงดงามผสมผสานกับลวดลายปูนปั้นเป็นพรรณพฤกษาต่างๆ มัสยิดแห่งนี้เป็นศูนย์รวมทางจิตใจของชาวมุสลิมในซินเจียงทั้งหมด ทุกวันจะมีผู้คนมาสวดทำพิธีไม่ต่ำกว่าวันละ 2-3 พันคนและในทุกวันศุกร์จะเพิ่มเป็นถึงกว่า 10,000 คน เต็ม



ลานหน้ามัสยิดเดินเที่ยวชมถนนคนเดินแฮนด์เมด หรือ ถนนสายหัตถกรรม เต็มไปด้วยร้านจำหน่ายสินค้างานหัตถกรรมจากฝีมือคนท้องถิ่นลวดลายงดงาม ชมอาคารโรงน้ำชาอายุ 100 ปี ที่ยังคงรักษาเอกลักษณ์ไว้จนถึงทุกวันนี้ และเป็นจุดนัดพบปะพูดคุยของคนท้องถิ่นทุกช่วงวัย

กลางวัน

📍 บริการอาหารกลางวัน ณ ภัตตาคาร

นำท่านเดินทางสู่ **ถนนภาพเขียนสีน้ำมัน** สวรรค์ของคนรักศิลปะที่ให้บรรยากาศเหมือนเดินอยู่ในแกลเลอรีกลางแจ้ง ศิลปินท้องถิ่นนั่งวาดรูปสดๆ บนผืนผ้าใบ โดยเน้นการถ่ายทอดวิถีชีวิตชาวอุยกูร์และบ้านเรือนในเมืองเก่า ตลอดสองข้างทางตั้งประตู หน้าต่าง เดินเข้ามาอีกนิดบรรยากาศเปลี่ยนไปเมื่อก้าวเข้าสู่ **ตำข่ายชอยสายรุ้ง** จุดเด่นที่สุดคือ บ้านโดสีรุ้ง และผนังบ้านที่ทำด้วยสีชมพู ฟ้า และเหลือง ตัดกับลวดลายเรขาคณิตแบบอิสลามแม้จะดูสดใส แต่ยังคงรักษาเอกลักษณ์ของบ้านชาวอุยกูร์ เช่น ประตูไม้แกะสลักและหลังคาแบบเปิด เอาไว้ได้อย่างลงตัว

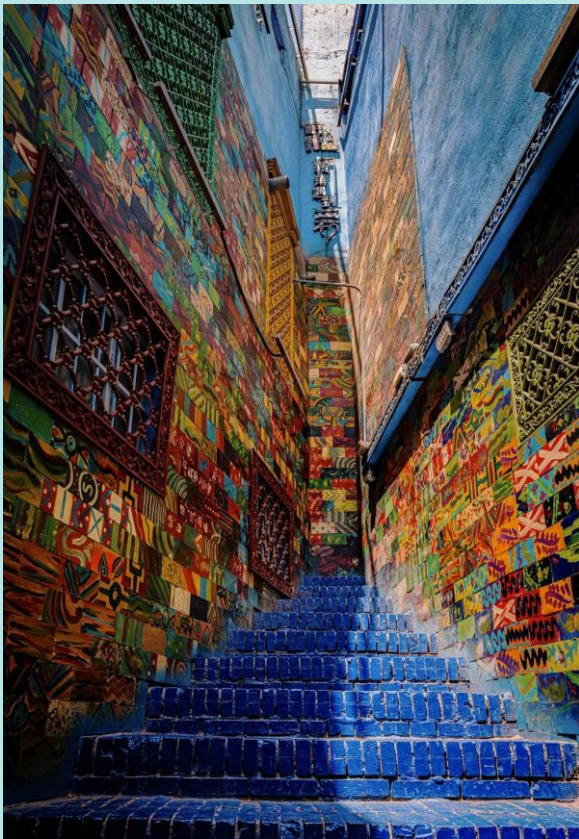

ค่ำ

📍 บริการอาหารค่ำ ณ ภัตตาคาร

ที่พัก **HOME 2 SUIT BY HILTON HOTEL** ระดับ 4 ดาว หรือเทียบเท่า

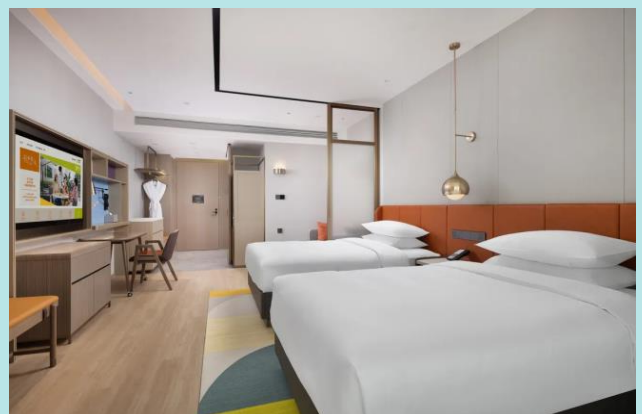

วันที่สาม

คัชการ์ - ทะเลสาบไป้ซาหุ - ทะเลสาบคาลาคูเล่อ - ผ่านชมภูเขา MUZTAGH PEAEK -
เมื่อโบราณชื่อโถเจิง - ทัชเคอร์กัน

📍 (B/L/D)

***** วันนี้เส้นทางเป็นที่ราบสูง ผ่านแนวภูเขาซึ่งสูงจากระดับน้ำทะเลกว่า 3,000 เมตร
สภาพอากาศเบาบาง อาจทำให้มีอาการแพ้ที่สูงได้ *****

เช้า

📍 บริการอาหารเช้า ณ ห้องอาหารของโรงแรม

นำท่านเดินทางสู่ ทะเลสาบไป้ซา หรือ ไป้ซาหุ (ใช้เวลาประมาณ 3 ชั่วโมง) ระหว่างการเดินทาง



ใช้เส้นทาง **ทางหลวงคาราโครัม** ทางหลวงบนภูเขาที่ปกคลุมด้วยหิมะที่ยาวที่สุดมีความยาว
1,300 กิโลเมตร เชื่อมจากเมืองคัชการ์, ทัชเคอร์กัน มณฑลซินเจียงไปยังปากีสถาน ปัจจุบันทาง
หลวงคาราโครัมเป็นเส้นทางท่องเที่ยวที่ได้รับความนิยมอย่างมาก เพื่อชมทัศนียภาพอันสวยงาม
ของเทือกเขาและหมู่บ้านเล็ก ๆ ที่ตั้งอยู่ระหว่างทาง เส้นทางนี้

นำท่านชม **ทะเลสาบไป้ซาหุ** อยู่สูงจากระดับน้ำทะเล 3,300 เมตร เป็นทะเลสาบทรายสีเขียวริม
ชายหาดที่ก่อตัวตามแม่น้ำ Kangixiwa จากธารน้ำแข็งบนยอดเขา Muztag ไหลลงสู่พื้นที่กว้าง
ทุกฤดูใบไม้ผลิและฤดูร้อนเมื่อน้ำบนธารน้ำแข็งเอ่อเต็มจะไหลลงมาเป็นทะเลสาบ และในฤดู
ใบไม้ร่วง เมื่อน้ำไหลลดลง ก้นของทะเลสาบทรายเรียบจะโผล่ขึ้นมาจากน้ำ สีของภูเขาไป้ซาและ
น้ำในทะเลสาบจะเปลี่ยนไปตามสภาพอากาศที่แตกต่างกัน



กลางวัน

๑๐ | บริการอาหารกลางวัน ณ ภัตตาคาร

นำท่านเดินทางไปชม **ทะเลสาบคาลาคูแล่อ** เรียกอีกชื่อหนึ่งว่า **ทะเลสาบดำ** (Black Lake) เป็นทะเลสาบที่สูงที่สุดของที่ราบสูงปามีร์ (Pamir Plateau) มีระดับความสูงประมาณ 3,600 เมตรจากระดับน้ำทะเล ความยาวทะเลสาบประมาณ 10 กิโลเมตร ลึกประมาณ 30 เมตร น้ำในทะเลสาบมีสีฟ้าเขียวใสเทอร์ควอยส์ ตัดกับภูเขาหิมะยอดขาวโพลน ที่เป็นฉากอยู่ด้านหลัง ชวนเขา



หิมะสูงเสียดฟ้าที่ห้อมล้อมไว้เหล่านี้ จะทอดเงาลงสู่ผืนน้ำสงบนิ่งของทะเลสาบ นำท่านเดินทางกลับคัชการ์ ระหว่างเส้นทางกลับผ่านชม **ภูเขาหิมะ MUZTGH PEAK** ซึ่งมียอดเขาอยู่สูงจากระดับน้ำทะเล 7546 เมตร บนที่ราบสูงปามีร์ เป็นหนึ่งในทิวทัศน์ที่สวยงามที่สุดบนถนนมิตรภาพจีน-ปากีสถาน มีหิมะปกคลุมยอดเขาตลอดทั้งปี และมีธารน้ำแข็งกระจายอยู่ตามที่ลาดเชิงเขา



นำท่านเดินทางไปยัง **เมืองโบราณชื่อโถเจิง** เมืองที่มีความสำคัญทางยุทธศาสตร์ในสมัยโบราณ รู้จักในชื่อว่า เมืองโบราณบนเส้นทางสายไหม ก่อนที่จะเดินทางเข้าสู่ประเทศทาจิกิสถานในปัจจุบัน

นำท่านเดินทางสู่ **ทัชเคอร์กัน** หรือ **เขตปกครองตนเองทัชเคอร์กันทาจิกิสถาน** หรือ **ถ้ำเสียน** ตั้งอยู่ในภาคตะวันออกของที่ราบสูงปามีร์ เป็นหนึ่งในสี่เมืองหินของโลก เป็นจุดที่เทือกเขาคุนหลุน คาราโครัม ฮินดูกูช และเทียนชานมาบรรจบกัน บริเวณชายแดนติดกับอัฟกานิสถาน (ช่องแคบวาคาน) ทาจิกิสถาน (จังหวัดกอร์โน-บาดักชาน) และปากีสถาน (กิลกิต-บัลติสถาน) ...เขตปกครองตนเองทัชเคอร์กันทาจิกิสถาน เดิมชื่อผู้สื หรือเจียบันโถว และมีประวัติศาสตร์ที่เป็นลายลักษณ์อักษรยาวนานกว่า 2,000 ปี ในสมัยราชวงศ์ฮั่น ที่นี่เป็นเมืองหลวงของอาณาจักรผู้สื



นำท่านชม **พื้นที่ท่องเที่ยวจินฉ่าวตัน** หรือ **อุทยานพื้นที่ชุ่มน้ำแห่งชาติอาร์ล** เป็นทุ่งหญ้าหนองน้ำที่มีความสูง 3,100 เมตร และมีพื้นที่ทั้งหมดประมาณ 100,000 เฮกตาร์ ในช่วงฤดูร้อน พื้นที่ชุ่มน้ำอาร์ลจะเป็นทุ่งหญ้าสีเขียว แต่ในฤดูใบไม้ร่วง พืชพรรณต่างๆ ในพื้นที่ชุ่มน้ำจะเปลี่ยนเป็นสีเหลือง เมื่อกระทบกับแสงแดด ดูเหมือนถูกปกคลุมไปด้วยแสงสีทอง จึงมีชื่อเรียกอีกอย่างว่า “ชายหาดหญ้าสีทอง” ส่วนในฤดูหนาวจะกลายเป็นทุ่งหิมะสีเงิน ซึ่งยิ่งสวยงามขึ้นไปอีก



ค่ำ

📍 บริการอาหารค่ำ ณ ภัตตาคาร

ที่พัก **DONGXUN HOTEL** ระดับ 4 ดาว หรือเทียบเท่า



วันที่สี่

ทัชเคอร์กัน - ถนนโบราณผานหลง - ทะเลสาบบันดี้ร์ บลูลาคุน - คัชการ์

📍 (B/L/D)

เช้า

📍 บริการอาหารเช้า ณ ห้องอาหารของโรงแรม

นำท่านเดินทางสู่ **ถนนโบราณผานหลง** หรือ ผานหลงคู่เต๋า ถนนสายนี้สร้างขึ้นรอบๆภูเขาและเลนที่คดเคี้ยวโดยเส้นทางเชื่อมต่อกัน ทำให้ดูเหมือนมี "9 โค้งและ 18 โค้ง" มีระยะทาง 36 กิโลเมตร แต่มีโค้งรูปตัว S มากกว่า 600 แห่ง เกิดภูมิประเทศที่ไม่เหมือนใคร ทำให้กลายเป็นอีกจุดหมายปลายทางของการมาชมทัศนียภาพธรรมชาติบนเส้นทาง ไม่ว่าจะเป็นภูเขาหิมะ, หุบเขา, ทะเลสาบ, ทุ่งหญ้า และความหัศจรรย์ของถนน



กลางวัน

📍 บริการอาหารกลางวัน ณ ภัตตาคาร

นำท่านเดินทางชม **ทะเลสาบบันดี้ร์ บลูลาคุน** ตั้งอยู่บนที่ราบสูงปามีร์ ใน เมืองคัชการ์ ทางตอนใต้ของซินเจียง อยู่บนความสูงจากระดับน้ำทะเล 3,900 เมตร มีพื้นที่ประมาณสามตารางกิโลเมตร และควาลึกประมาณ 30 เมตร น้ำในทะเลสาบส่วนใหญ่มาจากน้ำแข็งที่ละลาย และ

เนื่องจากมีแร่ธาตุพิเศษมากมาย น้ำในทะเลสาบจึงกลายเป็นสีฟ้าครามสวยงามน่าหลงใหล โอบล้อมด้วยภูเขาที่มีลักษณะเป็นเขื่อนเก็บกักน้ำที่โอบล้อมด้วยภูเขาหิมะ



นำท่านเดินทางกลับคัชการ์..... (ใช้เวลาเดินทางประมาณ 4.30 ชั่วโมง)

ค่ำ

📍 บริการอาหารค่ำ ณ ภัตตาคาร

ที่พัก **HOME 2 SUIT BY HILTON HOTEL** ระดับ 4 ดาว หรือเทียบเท่า



วันที่ห้า แกรนด์แคนยอนอาถูซื่อ - สุสานสนมหอมเซียนเพย - ถนนคนเดินคัชการ์

📍 (B/L/D)

เช้า

📍 บริการอาหารเช้า ณ ห้องอาหารของโรงแรม

นำท่านเดินทางสู่ **แกรนด์แคนยอนอาถูซื่อ** ตั้งอยู่ในเขตอาถูซื่อ ของเขตปกครองตนเองซินเจียงอุยกูร์ เป็นภูมิประเทศที่สวยงาม ด้วยชั้นหินสีแดงสลับซับซ้อนที่เกิดจากการกัดเซาะตามธรรมชาติมายาวนานหลายล้านปี จนกลายเป็นโตรกผา หุบเขาลึก และซุ้มหินรูปทรงประหลาดที่น่ามหัศจรรย์ ในปัจจุบันแกรนด์แคนยอนแห่งนี้ถือว่าเป็นจุดหมายปลายทางยอดนิยมสำหรับนักท่องเที่ยว เดินป่า และถ่ายภาพทิวทัศน์เพื่อชมความงามของหุบเขาหินสีแดง



นำท่านไปชม **สุสานพระสนมเซียงเฟย (AFAQ KHOJA MAUSOLEUM)** พระสนมที่ได้รับการคัดเลือก และส่งเข้าถวายตัวกับเจียนหลงฮ่องเต้ เล่ากันว่าเจียนหลงฮ่องเต้ลุ่มหลงโปรดปรานพระนางมาก เนื่องจากมีกลิ่นกายหอมกรุ่นเหมือนกลิ่นดอกไม้และเล่ากันว่า เมื่อพระสนมเสียชีวิตลงเจียนหลงฮ่องเต้ได้จัดขบวนทหาร 66,660 คน ส่งศพนางกลับบ้านเกิดที่คัชการ์ เนื่องจากถนนหนทางจากเมืองหลวงมาถึงชายแดนคาซัคห่าห่างไกลทุรกันดาร เมื่อถึงคัชการ์คงเหลือนายทหารร่วมขบวนเพียง 6 คนเท่านั้น ตัวสุสานภายนอกก่อสร้างเป็นยอดโดมประดับภายนอกด้วยกระเบื้องหินหลากสี และยังเป็นสุสานแบบชาวอิสลามที่สวยงามและโอ่อ่าที่สุดของมณฑลซินเจียง ภายในเก็บรักษาอัฐศพในตระกูลของพระสนมถึง 5 รุ่น

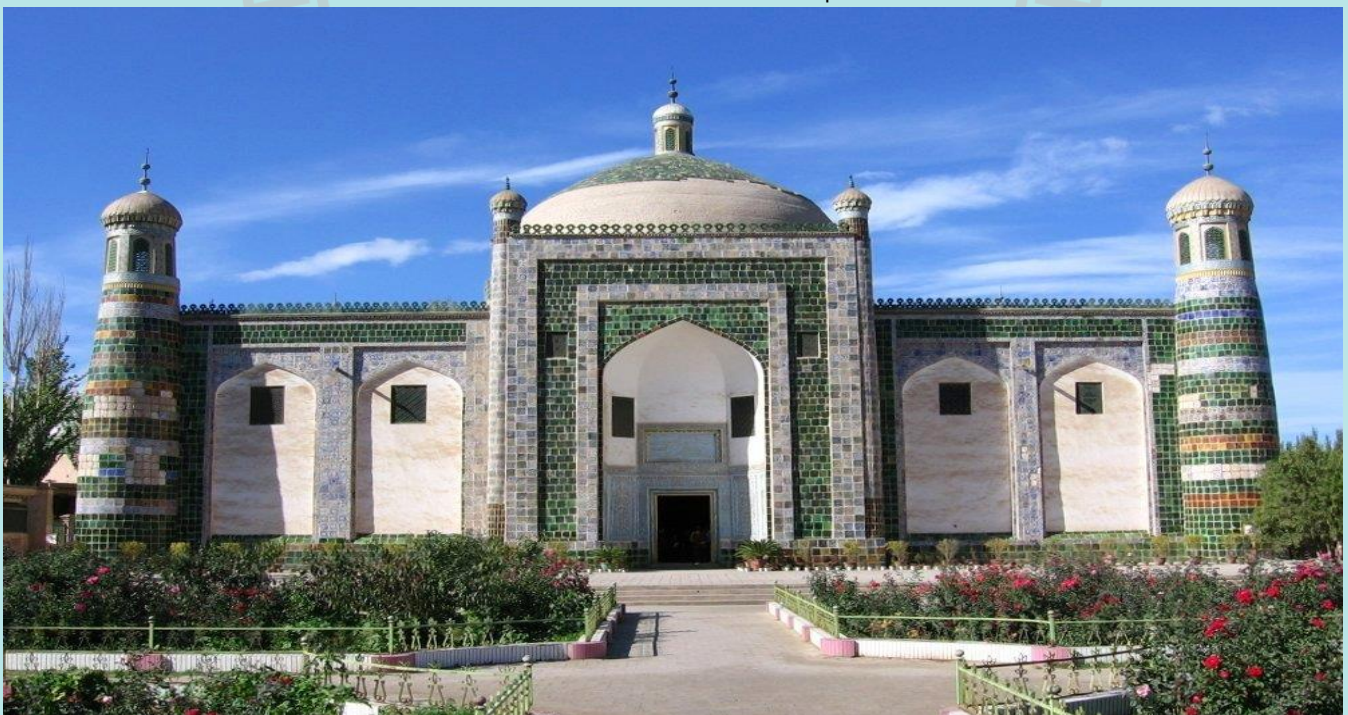

นำท่านเดินทางสู่ **ถนนคนเดินคัชการ์** หรือตลาดเก่าคัชการ์ในซินเจียงใต้ เป็นศูนย์กลางการค้าโบราณบนเส้นทางสายไหมที่มีประวัติยาวนานหลายร้อยปี เต็มไปด้วยวัฒนธรรมมูฮัมหมัดที่เป็น

เอกลักษณ์ จำหน่ายสินค้าพื้นเมือง อาทิ ผลไม้แห้ง เครื่องเทศ ผ้าไหม และหัตถกรรม คีตกด้วย
บรรยากาศการช้อปปิ้งแบบดั้งเดิม



ค่ำ **🍷** บริการอาหารค่ำ ณ ภัตตาคาร
ที่พัก **HOME 2 SUIT BY HILTON HOTEL** ระดับ 4 ดาว หรือเทียบเท่า

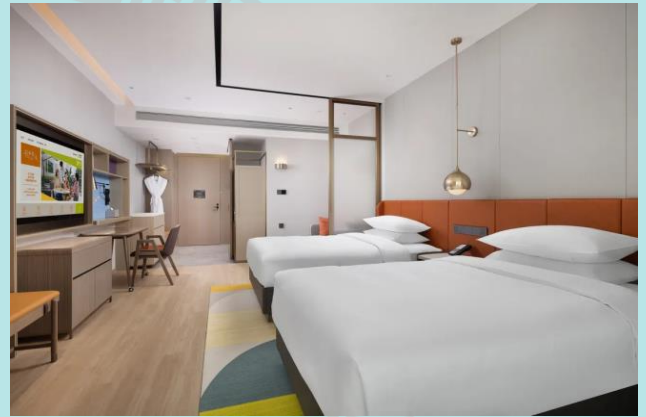

วันที่หก คัชการ์ - สนามบินกวางโจวไปหยุน - สนามบินสุวรรณภูมิ

🍷 (B)

เช้า **🍷** บริการอาหารเช้า **จัดเป็น Set Box**
..... นำท่านไปสนามบินคัชการ์
08.00 น. ออกเดินทางกลับกวางเจา โดยเที่ยวบินที่ **CZ 6835** บริการอาหารและเครื่องดื่มบนเครื่อง
13.50 น. เดินทางถึงสนามบินกวางเจาแล้ว...พักรอเปลี่ยนเครื่อง
20.05 น. ออกเดินทางกลับโดยเที่ยวบินที่ **CZ 361** บริการอาหารและเครื่องดื่ม
22.00 น. เดินทางถึงสนามบินสุวรรณภูมิกรุงเทพฯโดยสวัสดิภาพ

คัชการ์ - ทักเคอร์กัน 6 วัน 5 คืน
สายการบินไชน่าเซ้าท์เทิร์นแอร์ไลน์ (CZ)



อัตรานี้รวม

1. ตัวเครื่องบิน เส้นทาง กรุงเทพฯ-กวางโจว-ดชการ์/ดชการ์-กวางโจว -กรุงเทพฯ
*** กระเป๋าสัมภาระน้ำหนักไม่เกิน 23 กก. และ กระเป๋าถือขึ้นเครื่องบิน 1 ใบน้ำหนักไม่เกิน 7 กก. ***
2. ค่าโรงแรมที่พักตามรายการ พักห้องละ 2-3 ท่าน
3. ค่าอาหารตามที่ระบุในรายการ (สงวนสิทธิ์ในการสลับมือหรือเปลี่ยนแปลงเมนูตามสถานการณ์)
4. ค่ารถได้ขานาเที่ยวตามที่ระบุในรายการ
5. ค่าธรรมเนียมเข้าชมสถานที่
6. ค่าน้ำดื่มบนรถวันละ 1 ขวด/ท่าน
7. ค่าทิปไกด์ท้องถิ่น, คนขับรถ และหัวหน้าทัวร์
8. ค่าประกันภัยอุบัติเหตุระหว่างการเดินทางวงเงิน 1 ล้านบาท (เงื่อนไขเป็นไปตามกรมธรรม์)

หน่วย : บาท / Baht

ความคุ้มครอง / Coverage	จำนวนเงินความคุ้มครอง / Sum Insured							
	เดิมนททั่วโลก / WORLDWIDE PLUS				เดิมนทในเอเชีย / ASIA PLUS			
	Basic*	Silver	Gold	Platinum	Basic*	Silver	Gold	Platinum
1. การประกันภัยอุบัติเหตุส่วนบุคคล อ.บ.1* / Personal Accident Benefit	2,000,000	2,000,000	3,000,000	5,000,000	1,000,000	2,000,000	3,000,000	5,000,000
2. ค่ารักษาพยาบาลในต่างประเทศ / Medical Expenses Abroad	2,000,000	2,000,000	3,000,000	5,000,000	2,000,000	2,000,000	3,000,000	5,000,000
2.1 การรักษาพยาบาลต่อเนื่องในประเทศไทย** / Follow-up treatment in Thailand	50,000	200,000	300,000	500,000	50,000	200,000	300,000	500,000
2.2 การรับการรักษาพยาบาลครั้งแรกในประเทศไทย*** / Medical treatment in Thailand	100,000	200,000	300,000	500,000	100,000	200,000	300,000	500,000
3. การเคลื่อนย้ายฉุกเฉินและการส่งศพกลับประเทศ / Evacuation and repatriation	2,000,000	2,000,000	3,000,000	5,000,000	2,000,000	2,000,000	3,000,000	5,000,000
4. การบริการความช่วยเหลือทางการแพทย์ฉุกเฉิน / Emergency Medical Assistance								
4.1 การเยี่ยมผู้เอาประกันภัยในต่างประเทศ / Compassionate visit	x	Actual Cost	Actual Cost	Actual Cost	x	Actual Cost	Actual Cost	Actual Cost
4.2 การส่งผู้เยาว์กลับประเทศไทย / Return of minor	x	Actual Cost	Actual Cost	Actual Cost	x	Actual Cost	Actual Cost	Actual Cost
4.3 การค้นหา การช่วยเหลือ และการกู้ภัย / Search, rescue and recovery	250,000	250,000	250,000	250,000	250,000	250,000	250,000	250,000
5. การยกเลิกการเดินทาง / Trip cancellation	10,000	10,000	100,000	100,000	10,000	10,000	100,000	100,000
6. การลดจำนวนวันเดินทาง / Trip curtailment	x	x	100,000	100,000	x	x	100,000	100,000
7. ความสูญเสียหรือความเสียหายของสัมภาระในการเดินทาง / Loss or damage of personal baggage	10,000	10,000	50,000	50,000	10,000	10,000	50,000	50,000
8. การล่าช้าของการเดินทาง / Cover of delay								
8.1 การล่าช้าของระบบขนส่งมวลชน / Delays in means of public transport	x	2,000	10,000	20,000	x	2,000	10,000	20,000
8.2 การล่าช้าของสัมภาระ / Delayed collection of baggage	x	2,000	20,000	20,000	x	2,000	20,000	20,000
8.3 การจับเครื่องบิน / Hijack	x	x	50,000	50,000	x	x	50,000	50,000
8.4 การพลาดต่อเที่ยวบิน / Missed connection - flight	x	2,000	10,000	20,000	x	2,000	10,000	20,000
9. การสูญหายของหนังสือเดินทาง / Loss of passport	x	x	5,000	5,000	x	x	5,000	5,000
10. ความรับผิดต่อบุคคลภายนอก / Personal legal liability	x	1,000,000	2,000,000	5,000,000	x	1,000,000	2,000,000	5,000,000
11. ความรับผิดส่วนแรกสำหรับรถเช่า / Rental car excess	x	x	10,000	20,000	x	x	10,000	20,000
12. ความคุ้มครองผู้เล่นกอล์ฟ / Golf Cover	x	x	x	20,000	x	x	x	20,000
13. เงินชดเชยรายวันระหว่างรักษาตัวในโรงพยาบาลต่างประเทศ / Oversea Hospitalization Benefit	x	1,000 per day max 10,000	2,000 per day max 20,000	3,000 per day max 30,000	x	1,000 per day max 10,000	2,000 per day max 20,000	3,000 per day max 30,000

หมายเหตุ / Remark

*อ.บ. 1 หมายถึงการเสียชีวิต การสูญเสียอวัยวะ สายตา หรือทุพพลภาพการสิ้นเชิงจากอุบัติเหตุ / Loss of life, dismemberment, loss of sight or total permanent disability.

**ข้อ 2.1 บริษัทจะจ่ายค่าใช้จ่ายสำหรับการรักษาพยาบาลต่อเนื่องในประเทศไทยข้อ 2. ภายในระยะเวลา 7 วันนับจากเดินทางกลับถึงประเทศไทย / The company will pay such costs incurred within 7 days of the return to Thailand.

*** ข้อ 2.2 บริษัทจะจ่ายค่าใช้จ่ายสำหรับการรักษาพยาบาลครั้งแรกในประเทศไทยภายใน 24 ชั่วโมง และรักษาต่อเนื่องจากเหตุการณ์นั้นไม่เกิน 7 วัน / The company will pay the expenses for the first medical treatment in Thailand within 24 hours and continue treatment from that event for no more than 7 days.

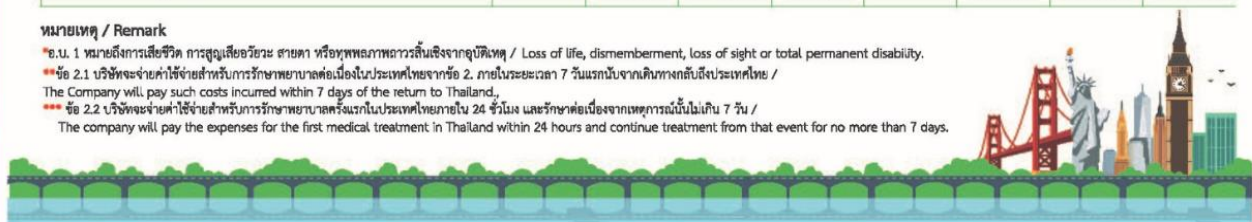

ประกันภัยการเดินทางต่างประเทศ พลัส |

Global Travel Insurance Plus (GTIP)

จำนวนวันเดินทาง (วัน) Trip Duration (Days)	เบี้ยประกันภัย (บาท) / Premium (Baht)							
	เดินทางทั่วโลก / WORLDWIDE PLUS				เดินทางในเอเชีย / ASIA PLUS			
	Basic*	Silver	Gold	Platinum	Basic*	Silver	Gold	Platinum
แพคเกจเที่ยว / Single - Trip								
1-4	300	334	600	990	200	290	470	688
5-6	350	450	715	1,290	240	300	595	999
7-8	370	500	990	1,772	280	427	690	1,300
9-10	399	600	1,230	1,996	340	597	850	1,600
11-15	600	790	1,590	2,750	450	767	1,150	2,150
16-22	849	1,275	2,210	3,370	524	937	1,650	2,795
23-31	999	1,600	2,680	3,993	628	1,108	2,030	3,300
32-45	1,530	2,090	3,200	5,674	770	1,364	2,450	4,325
46-60	1,950	2,500	3,850	6,180	907	1,620	2,995	5,226
61-75	2,300	3,340	4,900	7,910	1,220	2,215	3,775	6,450
76-94	2,500	3,843	5,500	9,390	1,475	2,641	4,200	7,500
95-105	3,500	4,467	7,490	11,145	1,975	2,962	5,720	9,990
106-121	4,100	5,090	8,400	12,900	2,350	3,371	6,450	11,100
122-151	5,200	6,345	10,250	15,895	2,775	4,016	7,950	13,740
152-182	6,500	7,599	12,530	18,890	3,260	4,922	9,775	15,975
แพคเกจปี เดินทางไม่จำกัดครั้ง ไม่เกินครั้งละไม่เกินจำนวนวันระบุ / Annual Multi - Trip, max length per trip as per plan selected								
Annual (max 31 days)	2,000	2,450	4,000	5,700	1,200	1,992	2,850	4,400
Annual (max 60 days)	2,500	3,120	4,800	7,400	1,600	2,591	3,700	6,400
Annual (max 90 days)	3,600	4,225	5,800	10,000	1,900	3,200	5,000	8,700
Annual (max 120 days)	5,750	6,427	9,000	13,990	2,650	4,038	7,100	12,210
Annual (max 365 days)	15,500	19,000	26,200	44,000	5,925	10,785	22,000	35,150

* เบี้ยประกันภัยนี้ขึ้นอยู่กับจำนวนวันเดินทางไม่เกิน 75 ปี รวมภาษีอากรและแสตมป์ / Premium shown is for insured up to 75 yrs of age includes tax and stamp.
 * สำหรับผู้เอาประกันภัยที่มีอายุ 76 - 85 ปี เบี้ยประกันภัยคูณ 2 ได้รับความคุ้มครองบนทั่วโลกเป็นหลักหรือเอเชียเท่านั้น / For policyholders aged 76 - 85 years old, the insurance premium will be doubled for the Asia Basic plan or the Worldwide Basic Plan.



คุ้มครองค่ารักษาสูงถึง
5 ล้าน
บาท

- คุ้มครองค่ารักษาพยาบาลจากอุบัติเหตุและเจ็บป่วย
- Covers medical expenses from injuries and illness up to 5,000,000 baht.



รักษาฟัน
16,000
บาท

- คุ้มครองค่ารักษาพยาบาลฟันเพื่อบรรเทาความเจ็บปวดที่ต่างประเทศ ได้ถึง 16,000 บาท
- Dental treatment cover for relief of pain up to 16,000 baht.



ไม่ต้อง
สำรองจ่าย
รักษาได้ทุก sw.

- คุ้มครองค่ารักษาพยาบาลทั้ง IPD, OPD
- You don't have to advance money.
- Free choice of hospital. • Covers medical expenses for inpatient and outpatient treatment.



คุ้มครอง
กีฬาเสี่ยงภัย

- คุ้มครองเฉพาะค่ารักษาพยาบาลการบาดเจ็บจากกีฬาเสี่ยงภัย เช่น ดำน้ำ เล่นสกี เจ็ทโบ๊ท บันจี้จัมพ์

- Coverage includes medical expenses for injuries from certain high-risk sports such as diving, skiing, or bungee jumping.

ความคุ้มครองค่ารักษาพยาบาลกีฬาไม่รวมกิจกรรมที่ใช้ความคุ้มครอง/ ผู้เอาประกันภัยที่ร่วมกิจกรรมที่เสี่ยงภัยอื่นที่นอกเหนือ



คุ้มครองอายุสูงสุดถึง
85
ปี*

- Coverage up to the age of 85 years.*

Remark *76-85 years is eligible for insurance coverage only under the Basic Plan.

ช่วยเหลือ
ฉุกเฉินทั่วโลก
24
hrs.

- ศูนย์ให้ความช่วยเหลือฉุกเฉินทางการแพทย์และการเดินทางทั่วโลก

+66 2 569 0230
• 24 hours. Worldwide emergency call center
+66 2 569 0230





อัตรานี้ไม่รวม

1. ค่าใช้จ่ายส่วนตัว เช่น อาหารและเครื่องดื่มที่สั่งเพิ่มพิเศษ, โทรคัพ, โทรสาร, อินเทอร์เน็ต, มินิบาร์และอื่นๆที่ไม่ได้ระบุในรายการ
2. ค่าส่วนต่างน้ำหนักกระเป๋าสัมภาระเกิน 23 กก.
3. ค่าภาษีมูลค่าเพิ่ม 7% และ ภาษีบริการ 3% (กรณีนิติบุคคล)
4. ค่าใช้จ่ายอันเกิดจากความล่าช้าของสายการบิน, อุบัติภัยทางธรรมชาติ, การประท้วง, การก่อการจลาจล, การนัดหยุดงาน, ซึ่งอยู่เหนือความควบคุมของบริษัท
5. ค่าใช้จ่ายอันเกิดจากการถูกปฏิเสธไม่ให้ออก และเข้าเมืองจากเจ้าหน้าที่ตรวจคนเข้าเมือง เจ้าหน้าที่กรมแรงงานทั้งในประเทศไทย และต่างประเทศ ซึ่งอยู่นอกเหนือความควบคุมของบริษัท



เงื่อนไขการจอง

1. กรุณาวางเงินมัดจำท่านละ 20,000 บาท / 25,000 บาท (ช่วงเทศกาล) ภายใน 3 วันหลังการจอง
2. ค่าทัวร์ส่วนที่เหลือชำระ 30 วันก่อนเดินทาง (นับรวมวันเสาร์และวันอาทิตย์)
3. กรณีจองน้อยกว่าวันเดินทาง 30 วัน บริษัท ขอสงวนสิทธิ์เก็บค่าทัวร์เต็มจำนวนในวันที่ยังจองเท่านั้น
4. กรณีที่ท่านชำระค่าทัวร์ทั้งหมดแล้ว หรือบางส่วนบริษัท ถือว่าท่านได้ยอมรับเงื่อนไขและข้อตกลงต่างที่ได้ระบุไว้ทั้งหมดนี้แล้ว



เงื่อนไขการยกเลิกการเดินทาง

1. แจ้งยกเลิกก่อนการเดินทางล่วงหน้า 30 วันขึ้นไป (นับรวมเสาร์-อาทิตย์) ก่อนวันนำเที่ยว คืนเงินทั้งหมดที่เหลือหลังหักค่าใช้จ่ายที่เกิดขึ้นจริง เช่นค่าวีซ่า ค่ามัดจำบัตรโดยสารของสายการบิน และค่าใช้จ่ายที่เป็นอื่นๆ
2. แจ้งยกเลิกก่อนการเดินทาง 15-29 วันก่อนวันนำเที่ยว คืนเงิน 50 % ของค่าทัวร์ ในทุกกรณี
3. แจ้งยกเลิกก่อนการเดินทาง 0-14 วัน วันก่อนวันนำเที่ยว ขอสงวนสิทธิ์เก็บเงินค่าทัวร์ทั้งหมดในทุกกรณี
4. แจ้งยกเลิกในกรณีที่ท่านชำระเงินผ่านบัตรเครดิตเข้ามา จะไม่สามารถยกเลิกทัวร์ได้ แต่จะเก็บไว้ในรูปแบบเครดิต ซึ่งท่านสามารถนำเครดิตนี้ไปใช้ในการซื้อทัวร์ครั้งถัดไปกับทางบริษัท



เงื่อนไขการออกเดินทาง

1. คณะเดินทางจำเป็นต้องมีขั้นต่ำ 15 ท่าน หากต่ำกว่ากำหนด คณะจะไม่สามารถเดินทางได้ แต่หากผู้เดินทางทุกท่านยินดีที่จะชำระค่าบริการเพิ่มเพื่อให้คณะออกเดินทางได้ ทางบริษัทยินดีที่จะประสานงาน เพื่อให้ทุกท่านเดินทางตามความประสงค์ต่อไป และทางบริษัทขอสงวนสิทธิ์ในการงดออกเดินทาง หรือ เลื่อนการเดินทางไปในพีเรียดวันอื่นต่อไป โดยทางบริษัทฯ จะแจ้งให้ท่านทราบล่วงหน้าอย่างน้อย 10 วันก่อนเดินทางเพื่อวางแผนการเดินทางใหม่อีกครั้ง ทั้งนี้ กรุณาอย่าเพิ่งคอนเฟิร์มกลางาน
2. บริษัทขอสงวนสิทธิ์ในการเก็บค่าใช้จ่ายทั้งหมด กรณีที่ท่านยกเลิกการเดินทางและมีผลให้คณะเดินทางไม่ครบตามจำนวนที่บริษัท กำหนดไว้ (15 ท่าน) เนื่องจากเกิดความเสียหายต่อทางบริษัท และผู้เดินทางคนอื่นๆ ในคณะเดียวกัน บริษัทต้องนำไปชำระค่าเสียหายต่างๆจากการยกเลิกของท่าน



เงื่อนไขอื่นๆ

1. เมื่อท่านตกลงชำระเงินมัดจำหรือค่าทัวร์ทั้งหมดกับทางบริษัทฯ แล้วทางบริษัทฯ จะถือว่าท่านได้ยอมรับเงื่อนไขและข้อตกลงต่างๆ ทั้งหมด
2. รายการและราคาสามารถเปลี่ยนแปลงได้ตามเหมาะสมโดยไม่ต้องแจ้งให้ทราบล่วงหน้าขึ้นอยู่กับประกาศเปลี่ยนแปลงราคาของสายการบินและอัตราแลกเปลี่ยน
3. หากท่านถูกปฏิเสธการเข้า – ออกเมืองด้วยเหตุผลทางการเมือง หรือเหตุผลใดๆ ก็ตาม ซึ่งอยู่นอกเหนือความรับผิดชอบของบริษัทฯ บริษัทฯ ไม่คืนเงิน และไม่มีการจ่ายค่าชดเชยให้แก่ท่าน ไม่ว่ากรณีใดๆ (ไม่ว่าทั้งหมดหรือบางส่วน) รวมทั้งเหตุสุดวิสัย เช่น ภัยธรรมชาติต่างๆ การนัดหยุดงาน, การสไตรค์, ปัญหาอันเนื่องมาจากสุขภาพส่วนบุคคล, ปัญหาความล่าช้าของสายการบิน, การยกเลิกเที่ยวบินหรือการเปลี่ยนแปลงเที่ยวบินอันเนื่องมาจากสายการบิน
4. ค่าบริการที่ท่านชำระเป็นการชำระแบบเหมาขาด และบริษัทได้ชำระให้กับตัวแทนแต่ละแห่งแบบเหมาขาดเช่นกัน หากท่านมิได้ท่องเที่ยวตามรายการ หรือไม่ใช้บริการส่วนหนึ่งส่วนใด ท่านจะขอค่าบริการคืนไม่ได้
5. กรุ๊ปที่เดินทางช่วงหน้าเทศกาลที่ต้องการรันตีมัดจำกับสายการบิน หรือผ่านตัวแทนทั้งในและต่างประเทศ รวมไปถึงเที่ยวบินพิเศษ Charter flight, Extra flight จะไม่มีการคืนเงินมัดจำหรือเงินค่าทัวร์ทั้งหมด
6. สำหรับท่านที่จะออกตัวเครื่องบินภายในประเทศ, ตั๋วรถไฟ, ตั๋วรถทัวร์ กรุณาสอบถามเจ้าหน้าที่ทุกครั้งก่อนทำการออกตัว เพื่อยืนยันว่าทัวร์คณะที่ท่านจองไว้สามารถออกเดินทางได้หรือไม่ หรือสายการบินมีการปรับเปลี่ยนเที่ยวบิน หรือเวลาบินหรือไม่ หากท่านออกบัตรโดยสารโดยไม่ได้รับการยืนยันจากบริษัทฯ แล้วปรากฏว่าทัวร์คณะนั้นยกเลิก หรือสายการบินเปลี่ยนแปลงเวลาบิน และเที่ยวบิน บริษัทฯ ไม่รับผิดชอบค่าใช้จ่ายใดๆ เพราะถือว่าท่านได้ยอมรับเงื่อนไขดังกล่าวแล้ว
7. กรุณาตรวจสอบพาสปอร์ตของท่านก่อนออกเดินทางทุกครั้งว่า หนังสือเดินทางต้องไม่มีการชำรุด เปียกน้ำ การขีดเขียนรูปต่างๆ หรือมีตราประทับลวดลายการ์ตูน ที่ไม่ใช่ว่าการประทับตราอย่างเป็นทางการของประเทศนั้นๆ หากเจ้าหน้าที่ตรวจคนเข้าเมืองปฏิเสธการเข้าหรือ ออกเมืองของท่าน ทางบริษัทฯ ไม่รับผิดชอบใดๆ ทั้งสิ้น
8. กรณีที่มี “คดีความ” ที่ไม่อนุญาตให้เดินทางออกนอกประเทศได้ กรุณาตรวจสอบก่อนการจองทัวร์ว่าท่านสามารถเดินทางออกประเทศได้หรือไม่ ซึ่งเป็นสิ่งที่อยู่นอกเหนือการควบคุมของบริษัทฯ ถ้าไม่สามารถเดินทางได้ทางบริษัทฯ ไม่ขอรับผิดชอบใดๆ ทั้งสิ้น
9. กรณีหญิงตั้งครรภ์ เดินทาง ท่านต้องมีใบรับรองแพทย์ระบุชัดเจนว่าสามารถเดินทางออกนอกประเทศได้ รวมถึงอายุครรภ์ที่ชัดเจนซึ่งเป็นสิ่งที่อยู่นอกเหนือการควบคุมของบริษัทฯ ทางบริษัทฯ ไม่ขอรับผิดชอบใดๆ ทั้งสิ้น

ข้อมูลเพิ่มเติมเรื่องตั๋วเครื่องบิน



- 1.ในการเดินทางเป็นหมู่คณะ ผู้โดยสารจะต้องเดินทางไป-กลับพร้อมกัน หากต้องการเคลื่อนวันเดินทางกลับ ท่านจะต้องชำระค่าใช้จ่ายส่วนต่างที่สายการบิน และบริษัททัวร์เรียกเก็บ
- 2.การจัดที่นั่งของกรุ๊ป เป็นไปโดยสายการบินเป็นผู้กำหนด ซึ่งทางบริษัทฯ ไม่สามารถเข้าไปแทรกแซงได้
- 3.ในกรณียกเลิกการเดินทาง และได้ดำเนินการ ออกตั๋วเครื่องบินไปแล้ว (กรณีที่ตัวสามารถทำ REFUND ได้) ผู้เดินทางต้องรอ REFUND ตามระบบของสายการบินเท่านั้น

ข้อมูลเพิ่มเติมเรื่องโรงแรมที่พัก



- 1.เนื่องจากการวางแผนห้องพักของแต่ละโรงแรมแตกต่างกัน จึงอาจทำให้ห้องพักแบบห้องเดี่ยว (Single) และห้องคู่ (Twin/Double) และห้องพักแบบ 3 ท่าน (Triple Room) ห้องพักอาจจะไม่ติดกัน
- 2.กรณีที่จัดงานจัดประชุมนานาชาติ (Trade Fair) หรือเทศกาล เป็นผลให้ค่าโรงแรมสูงขึ้นมากและห้องพักอาจเต็ม บริษัทฯ ขอสงวนสิทธิ์ในการ ปรับเปลี่ยนเพื่อให้เกิดความเหมาะสม

การเดินทางเป็นครอบครัว



·หากท่านเดินทางเป็นครอบครัวใหญ่ หรือเดินทางพร้อมสมาชิกในครอบครัวที่ต้องได้รับการดูแลเป็นพิเศษ (Wheelchair), เด็ก, และผู้สูงอายุ มีโรคประจำตัว ไม่สะดวกในการเดินทางท่องเที่ยวติดต่อกัน ท่านและครอบครัวต้องให้การดูแลสมาชิกภายในครอบครัวของท่านเอง เนื่องจากการเดินทางเป็นหมู่คณะ หัวหน้าทัวร์มีความจำเป็นต้องดูแลคณะทัวร์ทั้งหมด

ความรับผิดชอบ

·บริษัทเป็นเพียงตัวแทนการท่องเที่ยว สายการบินและตัวแทนการท่องเที่ยวในต่างประเทศซึ่งไม่อาจรับผิดชอบต่อความเสียหายต่างๆ ที่อยู่เหนือการควบคุมของเจ้าหน้าที่บริษัทฯ อาทิ การนัดหยุดงาน การจลาจล เปลี่ยนแปลงเที่ยวบินหรือกำหนดเวลาในตารางบิน ภัยธรรมชาติ ฯลฯหรือค่าใช้จ่ายเพิ่มเติมที่เกิดขึ้น ทั้งทางตรง หรือทางอ้อม เช่น การเจ็บป่วย การถูกทำร้าย การสูญหาย ความล่าช้า หรือ จากอุบัติเหตุต่างๆ ฯลฯ หรือต่อการตอบปฏิเสธการเข้าและออกเมืองของเจ้าหน้าที่ตรวจคนเข้าหรือออกเมือง อันเนื่องมาจากมีสิ่งผิดกฎหมาย หรือเอกสารการเดินทางไม่ถูกต้อง หรือการถูกปฏิเสธในกรณีอื่นๆ